Exposé

bewos
Wohnungsbau- und
Verwaltungsgesellschaft mbH

BEWOS Wohnungsbau- und Verwaltungsgesellschaft mbH | Alte Post 3 | 39387 Oschersleben

Objektnummer	**411/5/301, Albert-Einstein-Str. 5, 39387 Oschersleben**
Etage	**3.Etage, links außen**

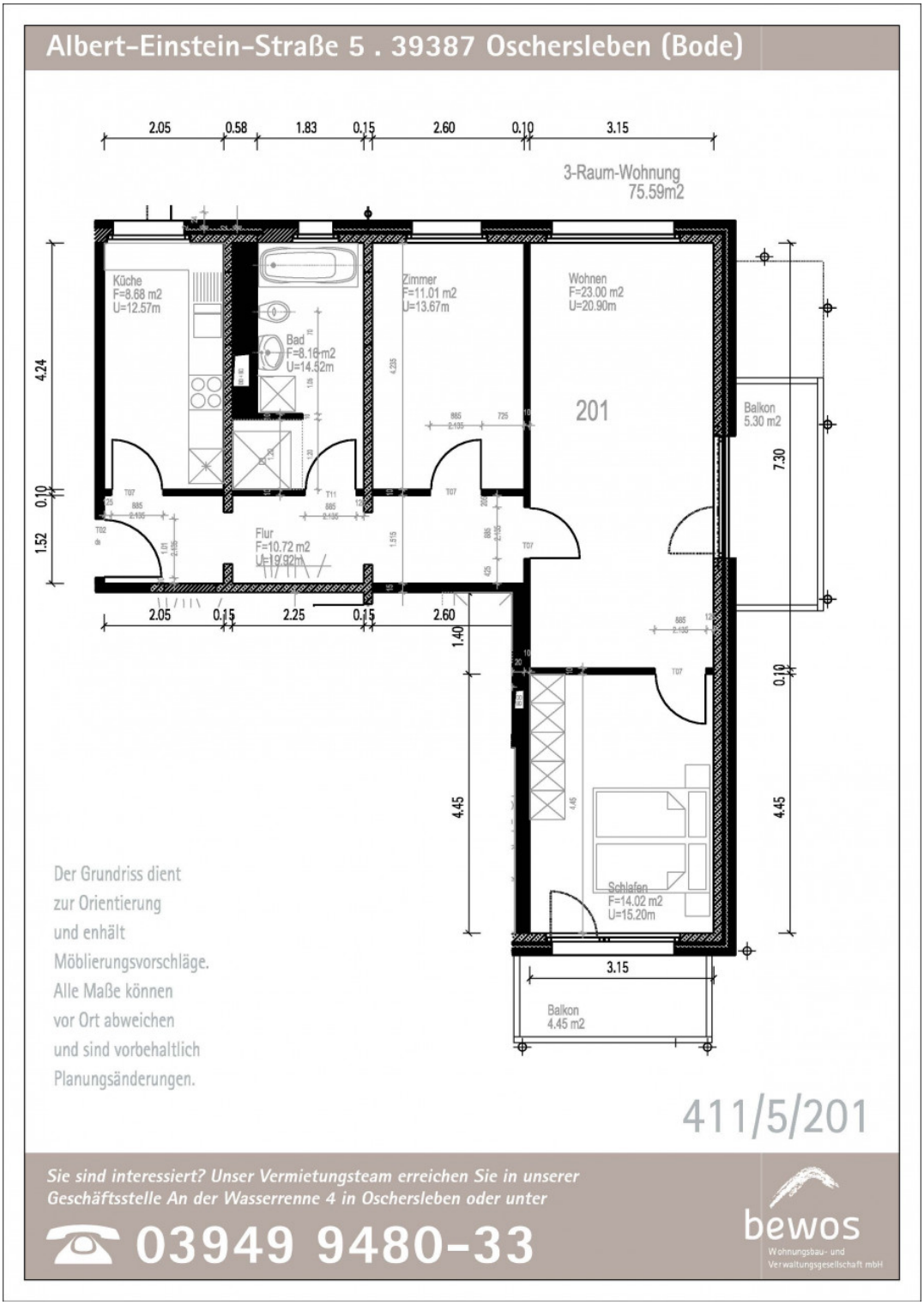

Für die Richtigkeit der Angaben wird keine Gewähr übernommen. Sie dienen lediglich zur ersten Information, erheben keinen Anspruch auf Richtigkeit oder Vollständigkeit und müssen bei weiterem Interesse präzisiert werden. Alle Angaben, Preise, Reservierungen gelten als unverbindliches Angebot solange Ihnen kein ausdrückliches und verbindliches Vertragsangebot überreicht wurde und stellen keine Grundlage für Rechtsansprüche dar.